stapla®
Vertriebs- und Service GmbH
Offizielle Vertretung der Doosan-Gruppe Europa
www.stapla.at

A-8200 Gleisdorf-Albersdorf
Gewerbepark Gleisdorf-Albersdorf
Rupert-Gutmann-Straße 5
Tel. 03112/38 802, Fax 03112/38 802-99
Mobil 0699/163 163 00
E-Mail: verkauf@stapla.at, service@stapla.at

Doosan B20T-7 Plus

Tragkraft:	2000 kg	**Com Nr.:**	008259
Masttyp:	Triplex	**Reifen vorne:**	Superelastik
Hubhöhe:	4750 mm	**Reifen vorne Zustand:**	80 - 100%
Bauhöhe:	2130 mm	**Reifen hinten:**	Superelastik
Freihub:	1300 mm	**Reifen hinten Zustand:**	80 - 100%
Baujahr:	2023	**Batterie:**	TAB, 2023, 48V, 750Ah, Neu
Antriebsart:	Elektro		
Tech. Zustand:	Neu		
Optischer Zustand:	Neu		
Gabellänge:	1200 mm		

Extras:
Seitenschieber 3. Ventil 4. Ventil Arbeitsscheinwerfer hinten Arbeitsscheinwerfer vorne Dachabdeckung Frontscheibe
Lastschutzgitter STVZO Impulssteuerung Vollfreihub CE Zertifikat
Fingertipp-Hydraulikhebel 4fach mit Armlehne Fahrtrichtungsschalter in der Armlehne

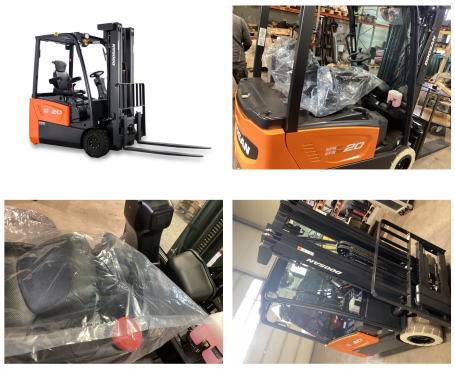

E is zur vollständigen Bezahlung unser unveräußerliches und
unb ıg und Leistung anerkennen. Bei Zahlunsverzug berechnen wir
9.2 Prozent Verzugszinen p.a.. Gerichstsand ist Graz. Alle Preise verstehen sich exkl. MwSt.
Stapla AGB unter www.stapla.at/impressum.php

Bankverbindung: Steiermärkische Bank u. Sparkassen AG Graz
Firmenbuch-Nr.: 280916m, UID-Nr.: ATU 62679523, IBAN AT69 2081 5000 4229 0312, BIC: STSPAT2GXXX